El Consell de Formentera, a través de las áreas de Educación y Nuevas Tecnologías, ha emitido un cartel informativo sobre las posibilidades de acceso a Internet que hay en Formentera. El documento ha sido creado para dar información a las escuelas y el instituto de la isla para que los docentes puedan trasladar a las familias y así asegurar que todos los estudiantes puedan tener acceso a Internet mientras dure el estado de alarma y no pueden asistir a las clases de forma presencial.

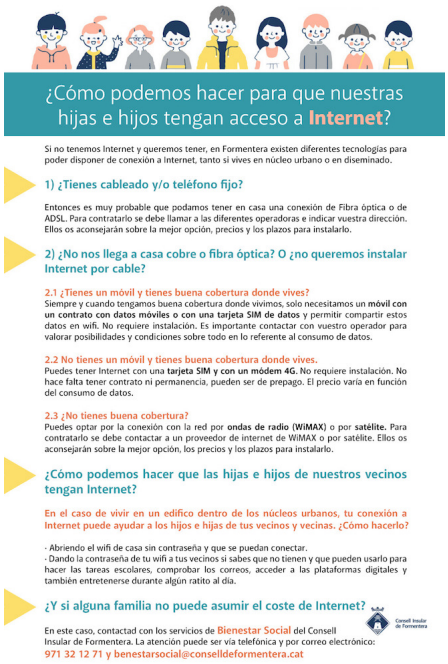

¿Cómo podemos hacer para que nuestras hijas e hijos tengan acceso a **Internet**?

Si no tenemos Internet y queremos tener, en Formentera existen diferentes tecnologías para poder disponer de conexión a Internet, tanto si vives en núcleo urbano o en diseminado.

1) ¿Tienes cableado y/o teléfono fijo?

Entonces es muy probable que podamos tener en casa una conexión de Fibra óptica o de ADSL. Para contratarlo se debe llamar a las diferentes operadoras e indicar vuestra dirección. Ellos os aconsejarán sobre la mejor opción, precios y los plazos para instalarlo.

2) ¿No nos llega a casa cobre o fibra óptica? O ¿no queremos instalar Internet por cable?

2.1 ¿Tienes un móvil y tienes buena cobertura donde vives?
Siempre y cuando tengamos buena cobertura donde vivimos, solo necesitamos un **móvil con un contrato con datos móviles o con una tarjeta SIM de datos** y permitir compartir estos datos en wifi. No requiere instalación. Es importante contactar con vuestro operador para valorar posibilidades y condiciones sobre todo en lo referente al consumo de datos.

2.2 No tienes un móvil y tienes buena cobertura donde vives.
Puedes tener Internet con una **tarjeta SIM y con un módem 4G**. No requiere instalación. No hace falta tener contrato ni permanencia, pueden ser de prepago. El precio varía en función del consumo de datos.

2.3 ¿No tienes buena cobertura?
Puedes optar por la conexión con la red por **ondas de radio (WiMAX)** o por **satélite**. Para contratarlo se debe contactar a un proveedor de internet de WiMAX o por satélite. Ellos os aconsejarán sobre la mejor opción, los precios y los plazos para instalarlo.

¿Cómo podemos hacer que las hijas e hijos de nuestros vecinos tengan Internet?

En el caso de vivir en un edificio dentro de los núcleos urbanos, tu conexión a Internet puede ayudar a los hijos e hijas de tus vecinos y vecinas. ¿Cómo hacerlo?

- Abriendo el wifi de casa sin contraseña y que se puedan conectar.
- Dando la contraseña de tu wifi a tus vecinos si sabes que no tienen y que pueden usarlo para hacer las tareas escolares, comprobar los correos, acceder a las plataformas digitales y también entretenerse durante algún ratito al día.

¿Y si alguna familia no puede asumir el coste de Internet?

Consell Insular de Formentera

En este caso, contactad con los servicios de Bienestar Social del Consell Insular de Formentera. La atención puede ser vía telefónica y por correo electrónico:
971 32 12 71 y benestarsocial@conselldeformentera.cat

7 de abril de 2020
Área de Comunicación
Consell de Formentera